

Este entrenamiento estudia cómo las arterias, los nervios craneales y la suspensión visceral influyen en el tono y la inervación recíproca de los músculos del cuello y la cabeza y en el sistema postural. También abordamos la influencia de estos desequilibrios musculares en la estructura de las membranas intracraneales y en las suturas interóseas, que son disfunciones secundarias que influyen en todos los sistemas, neuromeníngeo y postural.

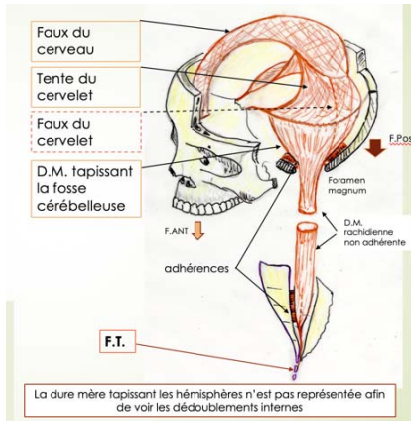

Las duplicaciones de la duramadre se denominan membranas de tensión recíproca (falso cerebro y tienda de cerebelo). Se estructuran (densifican) según nuestro equilibrio postural.



Liberación del foramen yugular :
pasaje de la vena y de los nervios IX, X, XI mas una aretria meníngea.

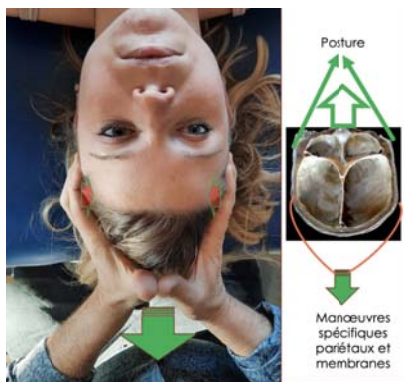

La tracción de la cabeza ya no se hace desde el occipucio, sino por los parietales (por ejemplo) para tirar más concretamente de las meninges que pueden considerarse como un “atado” posterior o un ligamento hueco.



CURSO MONOGRAFICO R.P.G.
“Manualidades” específicas sobre arterias, nervios y meninges de la **cabeza** en el Tratamiento RPG

BILBAO del 21al 23 de Marzo 2025

A este curso se puede acceder sin haber realizado el anterior.